

ESTADISTICAS SISTEMA GENERAL DE RIESGOS PROFESIONALES AÑO 2009

| CONCEPTO | TOTAL 2008 | ENERO DE 2009 | FEBRERO DE 2009 | MARZO DE 2009 | ABRIL DE 2009 | MAYO DE 2009 | JUNIO DE 2009 | JULIO DE 2009 | AGOSTO DE 2009 | SEPTIEMBRE | OCTUBRE DE 2009 | NOVIEMBRE DE 2009 |
|---|-------------------|----------------------|------------------------|----------------------|----------------------|---------------------|----------------------|----------------------|-----------------------|-------------------|------------------------|--------------------------|
| TRABAJADORES AFILIADOS | 6.188.317 | 6.269.036 | 6.478.917 | 6.603.203 | 6.732.464 | 6.825.024 | 6.796.459 | 6.845.532 | 6.821.549 | 6.716.282 | 6.742.952 | 6.795.273 |
| EMPRESAS AFILIADAS | 780.446 | 448.452 | 452.132 | 456.354 | 452.833 | 456.841 | 459.224 | 439.255 | 443.962 | 445.474 | 445.619 | 444.730 |
| PENSIONES DE INVALIDEZ PAGADAS | 728 | 30 | 22 | 21 | 30 | 27 | 38 | 25 | 28 | 17 | 20 | 28 |
| MUERTES CALIFICADAS COMO PROFESIONALES | 743 | 26 | 32 | 35 | 39 | 44 | 54 | 43 | 69 | 56 | 49 | 28 |
| MUERTES OCURRIDAS | 947 | 72 | 71 | 97 | 74 | 80 | 84 | 84 | 89 | 80 | 90 | 75 |
| INCAPACIDADES PERMANENTES PARCIALES PAGADAS | 8.010 | 657 | 652 | 772 | 639 | 677 | 851 | 906 | 473 | 788 | 460 | 758 |
| ENFERMEDADES CALIFICADAS COMO PROFESIONALES | 6.145 | 443 | 529 | 464 | 404 | 393 | 546 | 613 | 543 | 712 | 837 | 655 |
| ACCIDENTES CALIFICADOS COMO PROFESIONALES | 360.800 | 24.775 | 27.759 | 30.784 | 27.875 | 28.048 | 28.806 | 36.544 | 34.329 | 38.879 | 38.709 | 36.331 |
| PRESUNTOS ACCIDENTES DE TRABAJO | 512.908 | 34.622 | 39.781 | 43.520 | 40.705 | 41.353 | 40.281 | 44.649 | 40.710 | 45.738 | 45.546 | 40.833 |
| TASA DE ACCIDENTES CALIFICADOS COMO PROFESIONALES X 100 | 5,83 | 0,40 | 0,43 | 0,47 | 0,41 | 0,41 | 0,42 | 0,53 | 0,50 | 0,58 | 0,57 | 0,53 |
| TASA DE ENFERMEDADES CALIFICADAS COMO PROFESIONALES X 100.000 | 99,30 | 7,07 | 8,16 | 7,03 | 6,00 | 5,76 | 8,03 | 8,95 | 7,96 | 10,60 | 12,41 | 9,64 |
| TASA DE MUERTES CALIFICADAS X 100.000 | 12,01 | 0,41 | 0,49 | 0,53 | 0,58 | 0,64 | 0,79 | 0,63 | 1,01 | 0,83 | 0,73 | 0,41 |

Fuente: Administradoras de Riesgos

| |
|-----------------------|
| TOTAL 2009 |
| 6.795.273 |
| 444.730 |
| 286 |
| 475 |
| 896 |
| 7633 |
| 6139 |
| 352839 |
| 457738 |
| 5,19 |
| 90,34 |
| 6,99 |

**DISTRIBUCION PORCENTUAL DE TRABAJADORES AFILIADOS AL SISTEMA
GENERAL DE RIESGOS PROFESIONALES POR ARP
NOVIEMBRE DE 2009**

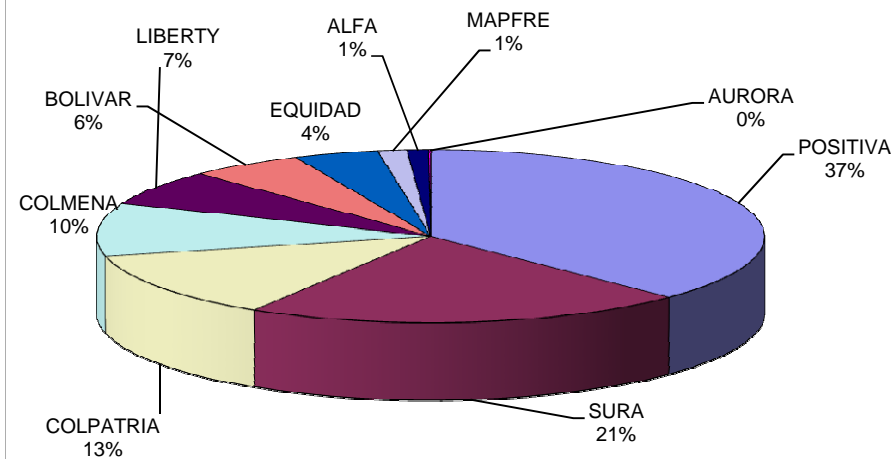

| NOMBRE ARP | NOVIEMBRE | % |
|--------------|------------------|---------------|
| POSITIVA | 2.541.160 | 37,40 |
| SURA | 1.457.472 | 21,45 |
| COLPATRIA | 847.210 | 12,47 |
| COLMENA | 668.547 | 9,84 |
| LIBERTY | 455.061 | 6,70 |
| BOLIVAR | 373.894 | 5,50 |
| EQUIDAD | 278.618 | 4,10 |
| MAPFRE | 95.702 | 1,41 |
| ALFA | 70.185 | 1,03 |
| AURORA | 7.424 | 0,11 |
| TOTAL | 6.795.273 | 100,00 |

Fuente: Administradoras de Riesgos Profesionales

DISTRIBUCION PORCENTUAL DE EMPRESAS AFILIADAS AL SISTEMA GENERAL DE RIESGOS PROFESIONALES POR ARP NOVIEMBRE DE 2009

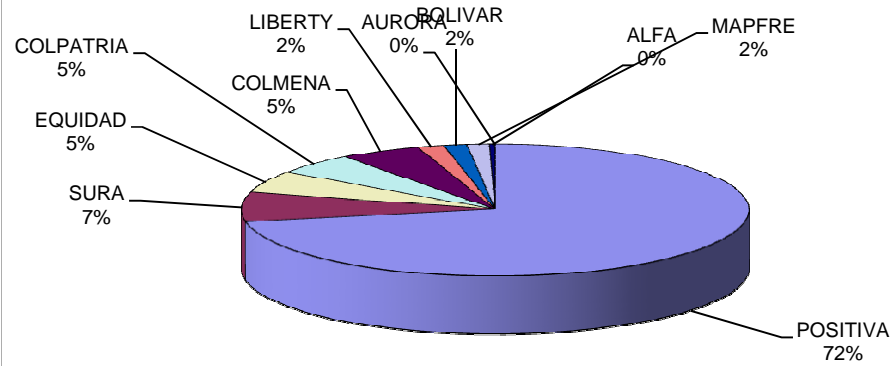

| NOMBRE ARP | NOVIEMBRE | % |
|--------------|----------------|---------------|
| POSITIVA | 320.266 | 72,01 |
| SURA | 32.365 | 7,28 |
| EQUIDAD | 23.925 | 5,38 |
| COLPATRIA | 23.312 | 5,24 |
| COLMENA | 22.915 | 5,15 |
| LIBERTY | 7.520 | 1,69 |
| BOLIVAR | 6.529 | 1,47 |
| MAPFRE | 6.322 | 1,42 |
| ALFA | 1.520 | 0,34 |
| AURORA | 56 | 0,01 |
| TOTAL | 444.730 | 100,00 |

Fuente: Administradoras de Riesgos Profesionales

ACCIDENTES CALIFICADOS COMO PROFESIONALES 1994 - 2008

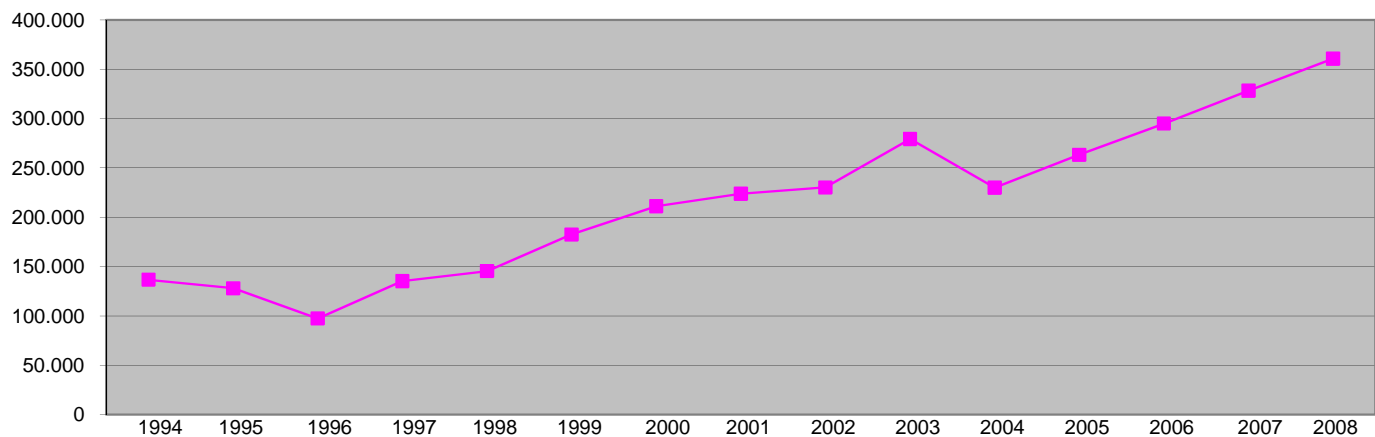

| AÑOS | 1994 | 1995 | 1996 | 1997 | 1998 | 1999 | 2000 | 2001 | 2002 | 2003 | 2004 | 2005 | 2006 | 2007 | 2008 |
|-------------|---------|---------|--------|---------|---------|---------|---------|---------|---------|---------|---------|---------|---------|---------|---------|
| No. Acc.Tra | 136.767 | 128.081 | 97.512 | 135.327 | 145.530 | 182.567 | 211.189 | 223.849 | 230.223 | 279.275 | 229.956 | 263.316 | 295.052 | 328.382 | 360.800 |

| MESES | Ene-09 | Feb-09 | Mar-09 | Abr-09 | May-09 | Jun-09 | Jul-09 | Ago-09 | Sep-09 | Oct-09 | Nov-09 | Total |
|-------------|--------|--------|--------|--------|--------|--------|--------|--------|--------|--------|--------|---------|
| No. Acc.Tra | 24.775 | 27.759 | 30.784 | 27.875 | 28.048 | 28.806 | 36.544 | 34.329 | 38.879 | 38.709 | 36.331 | 352.839 |

Fuente: Administradoras de Riesgos Profesionales

MUERTES SISTEMA GENERAL DE RIESGOS PROFESIONALES 1994 - 2008

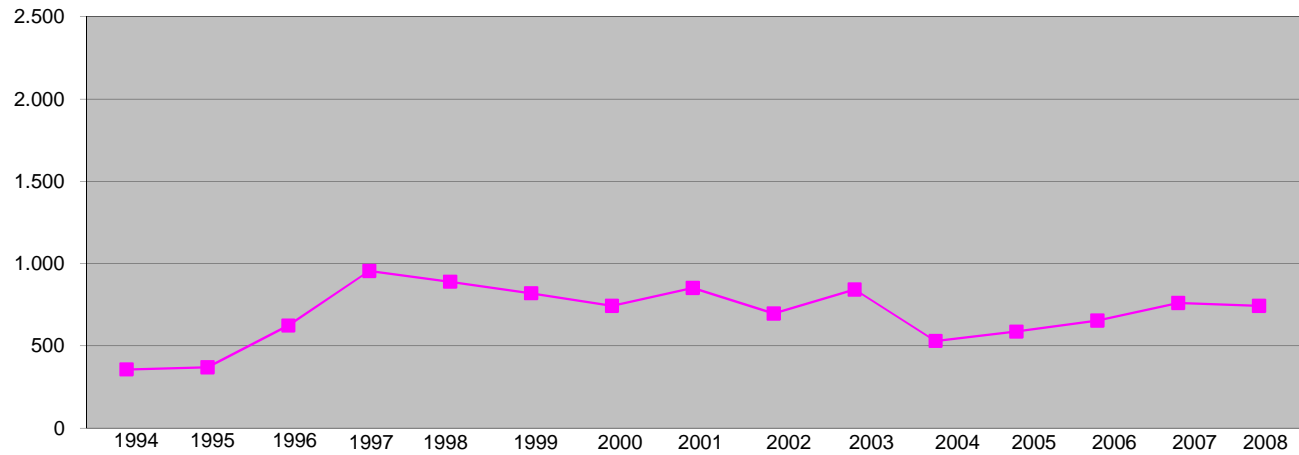

| AÑOS | 1994 | 1995 | 1996 | 1997 | 1998 | 1999 | 2000 | 2001 | 2002 | 2003 | 2004 | 2005 | 2006 | 2007 | 2008 |
|---------|------|------|------|------|------|------|------|------|------|------|------|------|------|------|------|
| Muertes | 357 | 370 | 624 | 955 | 890 | 820 | 743 | 852 | 697 | 842 | 530 | 587 | 654 | 761 | 743 |

| MESES | Ene-09 | Feb-09 | Mar-09 | Abr-09 | May-09 | Jun-09 | Jul-09 | Ago-09 | Sep-09 | Oct-09 | Nov-09 | Total |
|-------------|--------|--------|--------|--------|--------|--------|--------|--------|--------|--------|--------|-------|
| No. Muertes | 26 | 32 | 35 | 39 | 44 | 54 | 43 | 69 | 56 | 49 | 28 | 475 |

Fuente: Administradoras de Riesgos Profesionales